KAN-therm
MULTISYSTEM

>35 lat doświadczenia na rynku instalacyjnym

KAN-therm

Szafki i rozdzielacze

elementy uzupełniające

JAKOŚĆ I NIEZAWODNOŚĆ

Install the **future**

PL 26/03-1.1

Spis treści

Szafki i rozdzielacze – elementy uzupełniające

Kształtki do połączeń śrubunkowych 3
Kształtki do łączenia rurek niklowanych Ø15 5
Kształtki ogólnego przeznaczenia 6
Rozdzielacze 8
Osprzęt do rozdzielaczy 13
Szafki instalacyjne 20
Osprzęt instalacyjny i elementy mocujące 23

Szafki i rozdzielacze - elementy uzupełniające

Kształtki do połączeń śrubunkowych

Łącznik mosiężny GZ

GRUPA: A

Wymiar	*	Kod			JM
G½"		1709174003	20	300	szt.
G¾"		1709174001	10	150	szt.
G1"		1709174000	10	100	szt.

Uwaga:
Element kompatybilny ze śrubunkami do rur PEXC, PERT, przyłączkami do rur PERTAL oraz nakrętkami i tulejami do rur miedzianych.

Łącznik mosiężny niklowany GZ

GRUPA: A

Wymiar	*	Kod			JM
G½"	*	1709174004	10	100	szt.

Uwaga:
Element kompatybilny ze śrubunkami do rur PEXC, PERT, przyłączkami do rur PERTAL oraz nakrętkami i tulejami do rur miedzianych.
Nie stosować do wody pitnej.

Łącznik redukcyjny mosiężny GZ

GRUPA: A

Wymiar	*	Kod			JM
G¾" / G½"		1709174013	10	150	szt.
G1" / G¾"		1709174009	10	100	szt.

Uwaga:
Element kompatybilny ze śrubunkami do rur PEXC, PERT, przyłączkami do rur PERTAL oraz nakrętkami i tulejami do rur miedzianych.

Kolano 90° mosiężne GZ

GRUPA: A

Wymiar	*	Kod			JM
G½"	***	1709068008	20	200	szt.
G¾"		1709068010	10	120	szt.

Uwaga:
Element kompatybilny ze śrubunkami do rur PEXC, PERT, przyłączkami do rur PERTAL.

Kolano 90° mosiężne GZ/GW

GRUPA: A

Wymiar	*	Kod			JM
G½"		1709068004	10	150	szt.
G¾"	***	1709068006	10	80	szt.
G1"	***	1709068018	5	50	szt.

Uwaga:
Element kompatybilny ze śrubunkami do rur PEXC, PERT, przyłączkami do rur PERTAL.

Trójnik mosiężny GZ

GRUPA: A

Wymiar	*	Kod			JM
G½"	***	1709257009	10	120	szt.
G¾"	***	1709257011	5	70	szt.

Uwaga:
Element kompatybilny ze śrubunkami do rur PEXC, PERT, przyłączkami do rur PERTAL.

zwój sztanga rury w tubie woreczek karton paleta N nowość ! dostępne wkrótce

* na zamówienie - czas realizacji do 4 tygodni | ** dostępność według indywidualnych ustaleń | *** do wyczerpania zapasów

Zaślepka tworzywowa do prób szczelności GZ

GRUPA: A

Wymiar	*	Kod			JM
G½"		**1700250001**	20	300	szt.

Uwaga:
Zaślepka tworzywowa przeznaczona jest tylko i wyłącznie do wykonania próby szczelności instalacji.
Zaślepka posiada własne uszczelnienie typu O-Ring.

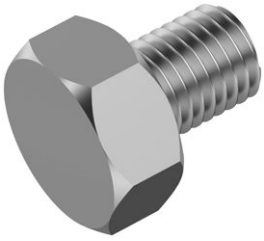

Śruba montażowa

GRUPA: A

Wymiar [mm]	*	Kod			JM
M8		**1700183012**	100	2000	szt.

Uwaga:
Łączy płytkę montażową z kolanami i trójnikami ściennymi.

zwój sztanga rury w tubie woreczek karton paleta N nowość ! dostępne wkrótce

* na zamówienie - czas realizacji do 4 tygodni | ** dostępność według indywidualnych ustaleń | *** do wyczerpania zapasów

Kształtki do łączenia rurek niklowanych Ø15

Śrubunek mosiężny do rury Cu Ø15

GRUPA: A

Wymiar	*	Kod			JM
G¾"		**1709043005**	15	150	szt.

Uwaga:
Element kompatybilny z kształtkami do połączeń śrubunkowych z gwintami zewnętrznymi oraz grzejnikowymi zaworami zespolonymi.

Śrubunek mosiężny do rury Ø15 uniwersalny

GRUPA: A

Wymiar [mm]	*	Kod			JM
15 G¾"		**1709043010**	15	150	szt.

Uwaga:
Śrubunek uniwersalny, umożliwiający podłączenie rur metalowych (np. miedzianych, miedzianych niklowanych, rur systemu KAN-therm Steel i Inox) o średnicy 15 mm. Konstrukcja śrubunka umożliwia jego wielokrotne wykorzystanie.

Śrubunek mosiężny z pierścieniem do rury Cu Ø15

GRUPA: A

Wymiar	*	Kod			JM
15 G½"		**1709043003**	20	300	szt.

Uwaga:
Element kompatybilny z nyplami i kształtkami do połączeń śrubunkowych.

Zacisk na rurę Cu Ø15 GZ

GRUPA: A

Wymiar [mm]	*	Kod			JM
15 G½"		**1709043011**	20	300	szt.

Uwaga:
Zacisk jest kompatybilny z korpusem przyłączki produkcji KAN o kodzie 1709040000.

Korpus przyłączki niklowany do rury Ø15

GRUPA: A

Wymiar [mm]	*	Kod			JM
15 G½"		**1709040000**	20	200	szt.

Uwaga:
Stosować w komplecie z zaciskiem do rury Cu Ø15 mm (1709043011) przy podłączaniu grzejników z gwintem wewnętrznym ½" za pomocą kształtek z rurkami niklowanymi Cu Ø15 mm.

zwój sztanga rury w tubie woreczek karton paleta N nowość ! dostępne wkrótce

* na zamówienie - czas realizacji do 4 tygodni | ** dostępność według indywidualnych ustaleń | *** do wyczerpania zapasów

Kształtki ogólnego przeznaczenia

Śrubunek mosiężny GZ/GW

GRUPA: A

Wymiar	*	Kod		JM
G½"		1709271005	100	szt.
G¾"		1709271006	60	szt.
G1"		1709271004	30	szt.

Śrubunek mosiężny kątowy GZ/GW

GRUPA: A

Wymiar	*	Kod		JM
G½"		1709271002	70	szt.

Kolano 90° mosiężne GW

GRUPA: A

Wymiar	*	Kod			JM
G¾"	***	1709068002	5	50	szt.
G1"		1709068000	-	50	szt.

Trójnik mosiężny GW

GRUPA: A

Wymiar	*	Kod			JM
G½"	***	1709257002	5	70	szt.
G¾"	***	1709257003	5	50	szt.
G1"		1709257014	-	30	szt.

Łącznik mosiężny GW

GRUPA: A

Wymiar	*	Kod			JM
G½"		1709245010	20	200	szt.
G¾"		1709245012	10	120	szt.
G1"	***	1709245003	10	80	szt.

Łącznik redukcyjny mosiężny GW

GRUPA: A

Wymiar	*	Kod			JM
G¾" / G½"		1709245014	10	120	szt.

zwój | sztanga | rury w tubie | woreczek | karton | paleta | N nowość | ! dostępne wkrótce

* na zamówienie - czas realizacji do 4 tygodni | ** dostępność według indywidualnych ustaleń | *** do wyczerpania zapasów

Łącznik redukcyjny mosiężny GZ/GW

GRUPA: A

Wymiar	*	Kod			JM
G¾" / G½"		1709220007	20	200	szt.
G1" / G½"		1709220011	10	200	szt.
G1" / G¾"		1709220003	10	120	szt.

Zaślepka mosiężna GW

GRUPA: A

Wymiar	*	Kod			JM
G½"		1709250001	20	500	szt.
G¾"		1709250002	20	300	szt.

Zaślepka tworzywowa do prób szczelności GZ

GRUPA: A

Wymiar	*	Kod			JM
G½"		1700250001	20	300	szt.

Uwaga:
Zaślepka tworzywowa przeznaczona jest tylko i wyłącznie do wykonania próby szczelności instalacji.
Zaślepka posiada własne uszczelnienie typu O-Ring.

Śruba montażowa

GRUPA: A

Wymiar [mm]	*	Kod			JM
M8		1700183012	100	2000	szt.

Uwaga:
Łączy płytkę montażową z kolanami i trójnikami ściennymi.

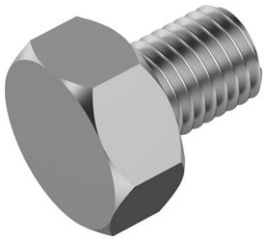

zwój sztanga rury w tubie woreczek karton paleta N nowość ! dostępne wkrótce

* na zamówienie - czas realizacji do 4 tygodni | ** dostępność według indywidualnych ustaleń | *** do wyczerpania zapasów

Rozdzielacze

Zespół rozdzielaczy mieszkaniowych

GRUPA: E

Ilość obwodów (W×S×G) [mm]	*	Kod			JM
2 (1280×375×264)	**	1343183013	1	4	szt.
3 (1280×375×264)	**	1343183014	1	4	szt.
4 (1280×475×264)	**	1343183015	1	4	szt.
5 (1280×575×264)	**	1343183016	1	4	szt.
6 (1280×675×264)	**	1343183017	1	4	szt.
7 (1280×775×264)	**	1343183018	1	2	szt.
8 (1280×875×264)	**	1343183019	1	2	szt.

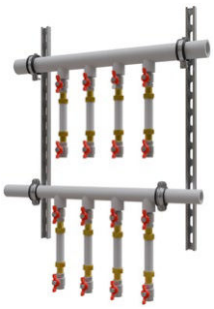

Moduł wodny zespołu rozdzielaczy mieszkaniowych

GRUPA: E

Ilość obwodów (W×S×G) [mm]	*	Kod			JM
2 (727×377×169)	*	1343183035	1	23	szt.
3 (727×447×169)	*	1343183036	1	23	szt.
4 (727×547×169)	*	1343183037	1	23	szt.
5 (727×647×169)	*	1343183038	1	23	szt.
6 (727×747×169)	*	1343183039	1	13	szt.
7 (727×847×169)	*	1343183040	1	13	szt.
8 (727×947×169)	*	1343183041	1	13	szt.

Moduł centralnego ogrzewania zespołu rozdzielaczy mieszkaniowych

GRUPA: E

Ilość obwodów (W×S×G) [mm]	*	Kod			JM
2 (720×377×268)	*	1343183042	1	23	szt.
3 (727×447×268)	*	1343183043	1	23	szt.
4 (727×547×268)	*	1343183044	1	23	szt.
5 (727×647×268)	*	1343183045	1	23	szt.
6 (727×747×268)	*	1343183046	1	13	szt.
7 (727×847×268)	*	1343183047	1	13	szt.
8 (727×947×268)	*	1343183048	1	13	szt.

zwój sztanga rury w tubie woreczek karton paleta N nowość ! dostępne wkrótce

* na zamówienie - czas realizacji do 4 tygodni | ** dostępność według indywidualnych ustaleń | *** do wyczerpania zapasów

Rozdzielacz InoxFlow bez osprzętu (seria RBB) GRUPA: E

Ilość obwodów (W×S×G) [mm]	*	Kod			JM
2 (325×140×84)		1316156000	1	160	szt.
3 (325×190×84)		1316156001	1	120	szt.
4 (325×240×84)		1316156002	1	96	szt.
5 (325×290×84		1316156003	1	80	szt.
6 (325×340×84		1316156004	1	60	szt.
7 (325×390×84)		1316156005	1	60	szt.
8 (325×440×84)		1316156006	1	50	szt.
9 (325×490×84)		1316156007	1	44	szt.
10 (325×540×84)		1316156008	1	40	szt.
11 (325×590×84)		1316156009	1	40	szt.
12 (325×640×84)		1316156010	1	30	szt.

Uwaga:
Rozdzielacz wyposażono w otwory z gwintem wewnętrznym G½" jako wyjścia na poszczególne obwody z rozstawem 50 mm.
Zasilanie rozdzielacza - górna belka.
Powrót z rozdzielacza - dolna belka.
Belki posiadają gwint wewnętrzny G1" jako przyłącza instalacyjne i gwint wewnętrzny w górnej płaszczyźnie G½" celem zamontowania odpowietrzników.
Belka zasilająca i powrotna posiada z jednej strony zamontowaną zaślepkę G1".

OZNACZENIE SERII ROZDZIELACZA

U S F P

R lub U | B,N,S,V lub F | T, A lub P

Radiator
rozdzielacze do C.O. i wody użytkowej

Underfloor heating
rozdzielacze do ogrzewania podłogowego

wyposażenie belki górnej lub dolnej

Basic
brak osprzętu

Nipples
nyple

Servomotor valves
zawory do siłowników

Valves
zawory odcinające lub regulacyjne

Flowmeters
przepływomierze

wyposażenie dodatkowe

Top
odpowietrznik na górze belki

Axis
odpowietrznik w osi belki

Pump
grupa pompowa

zwój | sztanga | rury w tubie | woreczek | karton | paleta | N nowość | ! dostępne wkrótce

* na zamówienie - czas realizacji do 4 tygodni | ** dostępność według indywidualnych ustaleń | *** do wyczerpania zapasów

Rozdzielacz InoxFlow z nyplami do śrubunków (seria RNN) GRUPA: E

Ilość obwodów (W×S×G) [mm]	*	Kod			JM
2 (325×140×84)		1316158000	1	160	szt.
3 (325×190×84)		1316158001	1	96	szt.
4 (325×240×84)		1316158002	1	96	szt.
5 (325×290×84)		1316158003	1	80	szt.
6 (325×340×84		1316158004	1	60	szt.
7 (325×390×84)		1316158005	1	60	szt.
8 (325×440×84)		1316158006	1	50	szt.
9 (325×490×84)		1316158007	1	44	szt.
10 (325×540×84)		1316158008	1	40	szt.
11 (325×590×84)		1316158009	1	40	szt.
12 (325×640×84)		1316158010	1	30	szt.

Uwaga:
Rozdzielacz współpracuje ze śrubunkami przyłącznymi G¾" i przyłączkami G¾".
Wyjścia na poszczególne obwody występują z rozstawem 50 mm.
Zasilanie rozdzielacza - górna belka.
Powrót z rozdzielacza - dolna belka.
Belki posiadają gwint wewnętrzny G1" jako przyłącza instalacyjne i gwint wewnętrzny w górnej płaszczyźnie G½" celem zamontowania odpowietrzników.
Belka zasilająca i powrotna posiada z jednej strony zamontowaną zaślepkę G1".

OZNACZENIE SERII ROZDZIELACZA

U	S	F	P
R lub **U**	**B,N,S,V** lub **F**		**T, A** lub **P**

Radiator
rozdzielacze
do C.O. i wody użytkowej

Underfloor heating
rozdzielacze do ogrzewania
podłogowego

wyposażenie belki górnej lub dolnej

Basic
brak osprzętu

Nipples
nyple

Servomotor valves
zawory do siłowników

Valves
zawory odcinające
lub regulacyjne

Flowmeters
przepływomierze

wyposażenie dodatkowe

Top
odpowietrznik
na górze belki

Axis
odpowietrznik
w osi belki

Pump
grupa pompowa

zwój sztanga rury w tubie woreczek karton paleta N nowość ! dostępne wkrótce

* na zamówienie - czas realizacji do 4 tygodni | ** dostępność według indywidualnych ustaleń | *** do wyczerpania zapasów

Rozdzielacz InoxFlow z zaworami odcinającymi (seria RVV) - rozstaw podłączeń 50 mm

GRUPA: E

Ilość obwodów (W×S×G) [mm]	*	Kod			JM
2 (325×140×84)		1316161000	1	160	szt.
3 (325×190×84)		1316161001	1	96	szt.
4 (325×240×84)		1316161002	1	96	szt.
5 (325×290×84)		1316161003	1	50	szt.
6 (325×340×84)		1316161004	1	60	szt.
7 (325×390×84)		1316161005	1	60	szt.
8 (325×440×84)		1316161006	1	36	szt.
9 (325×490×84)		1316161007	1	36	szt.
10 (325×540×84)		1316161008	1	40	szt.
11 (325×590×84)		1316161009	1	40	szt.
12 (325×640×84)		1316161010	1	30	szt.

Uwaga:
Rozdzielacz współpracuje ze śrubunkami przyłącznymi G¾" i przyłączkami G¾".
Wyjścia na poszczególne obwody występują z rozstawem 50 mm.
Każdy z obwodów wyposażono we własny zawór odcinający.
Zasilanie rozdzielacza - górna belka.
Powrót z rozdzielacza - dolna belka.
Belki posiadają gwint wewnętrzny G1".
Belki nie są wyposażone w zaślepki.

OZNACZENIE SERII ROZDZIELACZA

U | **S** | **F** | **P**

R lub **U** | **B,N,S,V** lub **F** | **T, A** lub **P**

Radiator
rozdzielacze
do C.O. i wody użytkowej

Underfloor heating
rozdzielacze do ogrzewania podłogowego

wyposażenie belki górnej lub dolnej

Basic
brak osprzętu

Nipples
nyple

Servomotor valves
zawory do siłowników

Valves
zawory odcinające
lub regulacyjne

Flowmeters
przepływomierze

wyposażenie dodatkowe

Top
odpowietrznik
na górze belki

Axis
odpowietrznik
w osi belki

Pump
grupa pompowa

zwój | sztanga | rury w tubie | woreczek | karton | paleta | N nowość | ! dostępne wkrótce

* na zamówienie - czas realizacji do 4 tygodni | ** dostępność według indywidualnych ustaleń | *** do wyczerpania zapasów

Rozdzielacz InoxFlow z zaworami odcinającymi (seria RVV) - rozstaw podłączeń 100 mm

GRUPA: E

Ilość obwodów (W×S×G) [mm]	*	Kod			JM
2 (337×190×85)		**1316161029**	1	120	szt.
3 (337×290×85)		**1316161030**	1	80	szt.
4 (337×390×85)		**1316161031**	1	60	szt.
5 (337×490×85)		**1316161032**	1	50	szt.
6 (337×590×85)		**1316161033**	1	40	szt.

Uwaga:
Rozdzielacz współpracuje ze śrubunkami przyłącznymi G¾" i przyłączkami G¾".
Wyjścia na poszczególne obwody występują z rozstawem 100 mm.
Każdy z obwodów wyposażono we własny zawór odcinający.
Zasilanie rozdzielacza - górna belka.
Powrót z rozdzielacza - dolna belka.
Belki posiadają gwint wewnętrzny G1".
Belki nie są wyposażone w zaślepki.

OZNACZENIE SERII ROZDZIELACZA

U | **S** | **F** | **P**

R lub **U** | **B,N,S,V** lub **F** | **T, A** lub **P**

Radiator
rozdzielacze
do C.O. i wody użytkowej

Underfloor heating
rozdzielacze do ogrzewania
podłogowego

wyposażenie belki górnej lub dolnej

Basic
brak osprzętu

Nipples
nyple

Servomotor valves
zawory do siłowników

Valves
zawory odcinające
lub regulacyjne

Flowmeters
przepływomierze

wyposażenie dodatkowe

Top
odpowietrznik
na górze belki

Axis
odpowietrznik
w osi belki

Pump
grupa pompowa

zwój | sztanga | rury w tubie | woreczek | karton | paleta | N nowość | ! dostępne wkrótce

* na zamówienie - czas realizacji do 4 tygodni | ** dostępność według indywidualnych ustaleń | *** do wyczerpania zapasów

Osprzęt do rozdzielaczy

Belka stalowa 1 ¼" z otworem na odpowietrznik - rozstaw 50 mm

GRUPA: E

Ilość obwodów (S) [mm]	*	Kod			JM
2 (126)		1300154238	1	8	szt.
3 (176)		1300154239	1	8	szt.
4 (226)		1300154240	1	8	szt.
5 (276)		1300154241	1	8	szt.
6 (326)		1300154242	1	8	szt.
7 (376)		1300154243	1	8	szt.
8 (426)		1300154244	2	8	szt.
9 (476)		1300154245	1	8	szt.
10 (526)		1300154246	1	8	szt.
11 (576)		1300154247	1	8	szt.
12 (625)		1300154248	1	8	szt.

Uwaga:
Belka rozdzielacza posiada wyjścia na poszczególne obwody z gwintem wewnętrznym G½", z rozstawem 50 mm.
Belki posiadają gwint wewnętrzny G1" jako przyłącza instalacyjne i gwint wewnętrzny w górnej płaszczyźnie G½" celem zamontowania odpowietrzników.

Belka rozdzielacza 1 ¼" stalowa - rozstaw 100 mm

GRUPA: E

Ilość obwodów (S) [mm]	*	Kod			JM
2 (176)		1347154022	2	12	szt.
3 (276)		1300154128	2	12	szt.
4 (376)		1300154129	2	12	szt.
5 (476)		1300154130	2	12	szt.
6 (576)		1347154023	2	12	szt.

Uwaga:
Belki rozdzielacza posiadają wyjścia na poszczególne obwody z gwintem wewnętrznym G½", z rozstawem 100 mm.
Belki posiadają gwint wewnętrzny G1" jako przyłącza instalacyjne.

Półśrubunek mosiężny GZ/GW z płaskim uszczelnieniem

GRUPA: E

Wymiar	*	Kod			JM
1¼" / ¾"	***	1300105001	5	70	szt.
1¼" / 1"	*	1300105000	5	50	szt.

Uwaga:
Półśrubunek stosować do rozdzielaczy serii 91.

zwój sztanga rury w tubie woreczek karton paleta N nowość ! dostępne wkrótce

* na zamówienie - czas realizacji do 4 tygodni | ** dostępność według indywidualnych ustaleń | *** do wyczerpania zapasów

Belka ze stali nierdzewnej z otworem na odpowietrznik - rozstaw 50 mm

GRUPA: E

Ilość obwodów (S) [mm]	*	Kod			JM
2 (140)		1300154285	1	8	szt.
3 (190)		1300154287	1	8	szt.
4 (240)		1300154289	1	8	szt.
5 (290)		1300154291	1	8	szt.
6 (340)		1300154293	1	8	szt.
7 (390)		1300154295	1	8	szt.
8 (440)		1300154297	1	8	szt.
9 (490)		1300154299	1	8	szt.
10 (540)		1300154301	1	8	szt.
11 (590)		1300154303	1	8	szt.
12 (640)		1300154305	1	8	szt.

Belka ze stali nierdzewnej - rozstaw 50 mm

GRUPA: E

Ilość obwodów (S) [mm]	*	Kod			JM
2 (140)		1300154271	1	8	szt.
3 (190)		1300154272	1	8	szt.
4 (240)		1300154273	1	8	szt.
5 (290)		1300154274	1	8	szt.
6 (340)		1300154275	1	8	szt.
7 (390)		1300154276	1	8	szt.
8 (440)		1300154277	1	8	szt.
9 (490)		1300154278	1	8	szt.
10 (540)		1300154279	1	8	szt.
11 (590)		1300154280	1	8	szt.
12 (640)		1300154281	1	8	szt.

Belka ze stali nierdzewnej - rozstaw 100 mm

GRUPA: E

Ilość obwodów (S) [mm]	*	Kod			JM
2 (190)		1300154309	1	8	szt.
3 (290)		1300154310	1	8	szt.
4 (390)		1300154311	1	8	szt.
5 (490)		1300154312	1	8	szt.
6 (590)		1300154313	1	8	szt.

Uchwyt do rozdzielacza

GRUPA: E

	*	Kod			JM
	*	1700029001	2	50	szt.

Uwaga:
Rozstaw belek rozdzielacza w osiach 235 mm.

zwój sztanga rury w tubie woreczek karton paleta N nowość ! dostępne wkrótce

* na zamówienie - czas realizacji do 4 tygodni | ** dostępność według indywidualnych ustaleń | *** do wyczerpania zapasów

Regulowany uchwyt do rozdzielacza

GRUPA: E

	*	Kod			JM
		1300029005	1	15	szt.

Uwaga:
Uchwyt umożliwia regulację pionowego rozstawu belek rozdzielacza.
Regulacja rozstawu belek rozdzielacza w osiach w zakresie 235-399 mm, ze skokiem co 41 mm.

Nypel uniwersalny z uszczelką typu O-Ring

GRUPA: E

Wymiar	*	Kod			JM
G¾" / G½"		1300174003	20	200	szt.
G½"		1300174043	20	200	szt.

Uwaga:
Nypel 1300174003 stosować do rozdzielaczy InoxFlow RNN, RVV oraz pod zaworami regulacyjnymi rozdzielaczy UVN, UVS, UVST i USVP.
Nyple 1300174003 współpracują ze śrubunkami przyłącznymi G¾".
Nyple 1300174043 współpracują ze śrubunkami przyłącznymi G½".

Nypel do rozdzielacza serii 82

GRUPA: E

Wymiar	*	Kod			JM
G½"		1300174020	20	200	szt.

Uwaga:
Nypel wyposażony jest w uszczelnienia typu O-Ring po obu stronach.

Redukcja mosiężna do rozdzielacza GZ/GW

GRUPA: E

Wymiar	*	Kod			JM
G1" / G½"		1300220002	10	120	szt.
G1" / G¾"		1300220003	10	120	szt.

Uwaga:
Redukcja zawiera wbudowany O-Ring.
Przy montażu w rozdzielaczach marki KAN-therm nie jest wymagane dodatkowe uszczelnienie.

Redukcja niklowana do rozdzielacza GZ/GW

GRUPA: E

Wymiar	*	Kod			JM
G1" / G½"		1300220008	10	120	szt.
G1" / G¾"		1300220009	10	120	szt.

Uwaga:
Redukcja zawiera wbudowany O-Ring.
Przy montażu w rozdzielaczach marki KAN-therm nie jest wymagane dodatkowe uszczelnienie.
Nie stosować do wody pitnej.

zwój sztanga rury w tubie woreczek karton paleta N nowość ! dostępne wkrótce

* na zamówienie - czas realizacji do 4 tygodni | ** dostępność według indywidualnych ustaleń | *** do wyczerpania zapasów

Zaślepka mosiężna GZ

GRUPA: E

Wymiar	*	Kod			JM
G½"		**1709250004**	20	300	szt.

Uwaga:
Zaślepka zawiera własne uszczelnienie typu O-Ring. Celem przykręcenia stosować klucz imbusowy hex12.

Zaślepka niklowana GZ

GRUPA: E

Wymiar	*	Kod			JM
G½"		**1300250020**	20	300	szt.

Uwaga:
Zaślepka zawiera własne uszczelnienie typu O-Ring. Celem przykręcenia stosować klucz imbusowy hex12. Nie stosować do wody pitnej.

Zaślepka mosiężna GZ

GRUPA: E

Wymiar	*	Kod			JM
G¾"		**1300250019**	20	300	szt.
G1"		**1300025002**	10	150	szt.

Uwaga:
Zaślepka zawiera własne uszczelnienie typu O-Ring.
Przy montażu w rozdzielaczach marki KAN-therm nie jest wymagane dodatkowe uszczelnienie.

Zaślepka niklowana GZ

GRUPA: E

Wymiar	*	Kod			JM
G¾"		**1300250021**	20	300	szt.
G1"		**1300025005**	10	120	szt.

Uwaga:
Zaślepka zawiera własne uszczelnienie typu O-Ring.
Przy montażu w rozdzielaczach marki KAN-therm nie jest wymagane dodatkowe uszczelnienie.
Nie stosować do wody pitnej.

Uszczelka typu O-Ring

GRUPA: E

Wymiar [mm]	*	Kod			JM
17×2,0	*	**1700182001**	15000	60000	szt.
18,3×2,4	*	**1700182002**	100	10000	szt.
24×2,0	*	**1700182004**	100	30000	szt.

Uwaga:
O-Ring kod 1700182001 stosować do zaślepki kod 1709250004 i 1300250020.
O-Ring kod 1700182002 stosować do nypli kod 1300174003 oraz 1300174043 w rozdzielaczach mosiężnych.
O-Ring kod 1700182004 stosować do zaślepki kod 1300250019 i 1300250021.

zwój | sztanga | rury w tubie | woreczek | karton | paleta | N nowość | ! dostępne wkrótce

* na zamówienie - czas realizacji do 4 tygodni | ** dostępność według indywidualnych ustaleń | *** do wyczerpania zapasów

Nypel z uszczelką GZ

GRUPA: E

Wymiar	*	Kod			JM
G1"		1300174028	10	100	szt.

Uwaga:
Stosować do łączenia rozdzielaczy z elementami przedłużającymi.

Nypel niklowany z uszczelką GZ

GRUPA: E

Wymiar	*	Kod			JM
G1"		1300174042	10	100	szt.

Uwaga:
Nie stosować do wody pitnej. Stosować do łączenia rozdzielaczy z elementami przedłużającymi.

Trójnik z uszczelką

GRUPA: E

Wymiar	*	Kod			JM
G1" / G½" / G½"		1300257001	5	70	szt.

Uwaga:
Element stosować do rozdzielaczy w celu wydłużenia rozdzielacza o jeden obwód lub doposażenia w odpowietrznik i zawór spustowy.

Trójnik niklowany z uszczelką

GRUPA: E

Wymiar	*	Kod			JM
G1" / G½" / G½"		1300257003	5	70	szt.

Uwaga:
Element stosować do rozdzielaczy w celu wydłużenia rozdzielacza o jeden obwód lub doposażenia w odpowietrznik i zawór spustowy.
Nie stosować do wody pitnej.

Zestaw przyłączeniowy prosty SET-P

GRUPA: E

Wymiar	*	Kod			JM
G1" / G1"		1300183006	1	20	kpl.

Uwaga:
Komplet zaworów 1" ze śrubunkiem, współpracujący z rozdzielaczami KAN-therm InoxFlow oraz mosiężnymi bez dodatkowych uszczelnień.
Stosować w przypadku zasilania rozdzielacza z boku.

zwój sztanga rury w tubie woreczek karton paleta N nowość ! dostępne wkrótce

* na zamówienie - czas realizacji do 4 tygodni | ** dostępność według indywidualnych ustaleń | *** do wyczerpania zapasów

Zestaw przyłączeniowy kątowy SET-K

GRUPA: E

Wymiar	*	Kod			JM
G1" / G1"		**1300183007**	1	20	kpl.

Uwaga:
Komplet zaworów 1" ze śrubunkiem wraz z kolankami, współpracujący z rozdzielaczami systemu KAN-therm bez dodatkowych uszczelnień.
Stosować w przypadku zasilania rozdzielacza z podłogi.

Trójnik z odpowietrznikiem i zaworem spustowym

GRUPA: E

Wymiar	*	Kod			JM
G1"		**1300257002**	1	20	szt.

Trójnik niklowany z odpowietrznikiem i zaworem spustowym

GRUPA: E

Wymiar	*	Kod			JM
G1"		**1300257004**	10	80	szt.

Uwaga:
Nie stosować do wody pitnej.

Odpowietrznik ręczny

GRUPA: E

Wymiar	*	Kod			JM
G½"		**1300005007**	1	100	szt.

Zawór spustowo - odpowietrzający tworzywowy

GRUPA: E

Wymiar	*	Kod			JM
G½"		**1300005003**	25	100	szt.

zwój sztanga rury w tubie woreczek karton paleta N nowość ! dostępne wkrótce

* na zamówienie - czas realizacji do 4 tygodni | ** dostępność według indywidualnych ustaleń | *** do wyczerpania zapasów

Zawór spustowo - odpowietrzający metalowy

GRUPA: E

Wymiar	*	Kod			JM
G½"	***	**1300277000**	25	100	szt.

Odpowietrznik z zaworem stopowym

GRUPA: E

Wymiar	*	Kod			JM
G½"		**1300005000**	1	25	szt.

Uwaga:
Zawór stopowy umożliwia wykręcenie odpowietrznika bez konieczności odwadniania instalacji.
W celu uszczelnienia należy użyć pakuł.

zwój sztanga rury w tubie woreczek karton paleta N nowość ! dostępne wkrótce

* na zamówienie - czas realizacji do 4 tygodni | ** dostępność według indywidualnych ustaleń | *** do wyczerpania zapasów

Szafki instalacyjne

Szafka natynkowa SWNE

GRUPA: D

Wymiar (W×S×G) [mm]	*	Kod			JM
585×350×110		**1445180002**	1	48	szt.
585×450×110		**1445180003**	1	36	szt.
585×550×110		**1445180004**	1	32	szt.
585×650×110		**1445180000**	1	26	szt.
585×800×110		**1445180001**	1	24	szt.

Cechy użytkowe:
- zdejmowany lakierowany korpus,
- możliwość rozdzielenia tylnej ściany od obudowy w celu wygodnego i łatwego montażu rozdzielacza oraz elementów instalacji,
- cztery otwory na kołki rozporowe w tylnej ściance,
- zamek na monetę,
- szafka lakierowana w kolorze białym RAL 9016.

STD - rozdzielacz bez dodatkowej armatury, zaślepiony z jednej strony zaślepką 1".
KPL - rozdzielacz z zaworami przyłącznymi SET-K oraz z trójnikiem z odpowietrznikiem i zaworem spustowym wkręconym w belkę.
OPT - rozdzielacz z wbudowaną grupą spustowo-odpowietrzającą oraz zaworami przyłącznymi SET-K.
Grupę spustowo-odpowietrzającą należy przyjmować jako 1 dodatkowe odejście.
Max. ilości obwodów rozdzielacza RVV (rozstaw obwodów 100 mm) podane są w nawiasach.

		Rozdzielacz mosiężny (max. ilość obwodów)		Rozdzielacz InoxFlow (max. ilość obwodów)		
Kod	Typ	STD	KPL	STD	KPL	OPT
1445180002	SWNE-4	5	-	5 (3)	-	3 (2)
1445180003	SWNE-6	7	3	7 (4)	2 (-)	5 (3)
1445180004	SWNE-8	9	5	9 (5)	4 (2)	7 (4)
1445180000	SWNE-10	11	7	11 (6)	6 (3)	9 (5)
1445180001	SWNE-13	12	10	12 (6)	9 (5)	12 (6)

Szafka podtynkowa Slim

GRUPA: D

Wymiar (W×S×G) [mm]	*	Kod			JM
560-660×350×110-160		**1445117036**	1	42	szt.
560-660×450×110-160		**1445117037**	1	34	szt.
560-660×580×110-160		**1445117038**	1	24	szt.
560-660×780×110-160		**1445117039**	1	20	szt.
560-660×930×110-160		**1445117040**	1	17	szt.

Cechy użytkowe:
- zdejmowany lakierowany korpus,
- możliwość rozdzielenia tylnej ściany od obudowy w celu wygodnego i łatwego montażu rozdzielacza oraz elementów instalacji,
- cztery otwory na kołki rozporowe w tylnej ściance,
- zamek na monetę,
- szafka lakierowana w kolorze białym RAL 9016.

STD - rozdzielacz bez dodatkowej armatury, zaślepiony z jednej strony zaślepką 1".
KPL - rozdzielacz z zaworami przyłącznymi SET-K oraz z trójnikiem z odpowietrznikiem i zaworem spustowym wkręconym w belkę.
+GP H - rozdzielacz z zintegrowaną grupą mieszającą stałowartościową.
KPL +GP 3D - rozdzielacz z zaworem spustowo-odpowietrzającym wkręconym w belkę oraz przyłączoną pompową grupą mieszającą z trójdrogowym zaworem termostatycznym.
OPT - rozdzielacz z wbudowaną grupą spustowo-odpowietrzającą oraz zaworami przyłącznymi SET-K.
OPT +GP 3D - rozdzielacz z wbudowaną grupą spustowo-odpowietrzającą oraz przyłączoną pompową grupą mieszającą z trójdrogowym zaworem termostatycznym.
Grupę spustowo-odpowietrzającą należy przyjmować jako 1 dodatkowe odejście.
Max. ilości obwodów rozdzielacza RVV (rozstaw obwodów 100 mm) podane są w nawiasach.

		Rozdzielacz mosiężny (max. ilość obwodów)				Rozdzielacz InoxFlow (max. ilość obwodów)					
Kod	Typ	STD	KPL	+GP H	KPL +GP 3D	STD	KPL	OPT	+GP H	KPL +GP 3D	OPT +GP 3D
1445117036	Slim 350	5	-	-	-	5 (3)	-	3 (2)	-	-	-
1445117037	Slim 450	7	3	-	2	7 (4)	2 (-)	5 (3)	-	2 (-)	-
1445117038	Slim 580	10	6	2	4	9 (5)	5 (3)	7 (4)	-	4 (2)	4 (2)
1445117039	Slim 780	12	10	6	8	12 (6)	9 (5)	11 (6)	5 (3)	8 (4)	8 (4)
1445117040	Slim 930	12	12	10	12	12 (6)	12 (6)	12 (6)	8 (4)	11 (6)	11 (6)

zwój sztanga rury w tubie woreczek karton paleta N nowość ! dostępne wkrótce

* na zamówienie - czas realizacji do 4 tygodni | ** dostępność według indywidualnych ustaleń | *** do wyczerpania zapasów

Szafka podtynkowa SWPSE

GRUPA: D

Wymiar (W×S×G) [mm]	*	Kod			JM
560-660×350×110-160		**1445117024**	1	42	szt.
560-660×450×110-160		**1445117013**	1	34	szt.
560-660×580×110-160		**1445117011**	1	24	szt.
560-660×780×110-160		**1445117012**	1	20	szt.
560-660×930×110-160		**1445117014**	1	17	szt.

Uwaga:
W polu "Wymiar" podane zostały:
Zewnętrzne wymiary korpusu szafki (minimalne wymiary wnęki montażowej).
Cechy użytkowe:
- regulacja wysokości poprzez wysuwane stopki szafki od 560 do 660 mm,
- regulacja wysokości ramki poprzez część maskującą od 525 do 550 mm,
- regulacja głębokości od 110 do 160 mm,
- zamek na monetę,
- szafka lakierowana w kolorze białym RAL 9016,
- szafka posiada wybicia boczne w formie wyciętych żaluzji,
- wygięcie krawędzi ramki po kątem 45° zapewnia dobre zlicowanie ramki z powierzchnią ściany.

STD - rozdzielacz bez dodatkowej armatury, zaślepiony z jednej strony zaślepką 1".
KPL - rozdzielacz z zaworami przyłącznymi SET-K oraz z trójnikiem z odpowietrznikiem i zaworem spustowym wkręconym w belkę.
+GP H - rozdzielacz z zintegrowaną grupą mieszającą stałowartościową.
KPL +GP 3D - rozdzielacz z zaworem spustowo-odpowietrzającym wkręconym w belkę oraz przyłączoną pompową grupą mieszającą z trójdrogowym zaworem termostatycznym.
OPT - rozdzielacz z wbudowaną grupą spustowo-odpowietrzającą oraz zaworami przyłącznymi SET-K.
OPT +GP 3D - rozdzielacz z wbudowaną grupą spustowo-odpowietrzającą oraz przyłączoną pompową grupą mieszającą z trójdrogowym zaworem termostatycznym.
Grupę spustowo-odpowietrzającą należy przyjmować jako 1 dodatkowe odejście.
Max. ilości obwodów rozdzielacza RVV (rozstaw obwodów 100 mm) podane są w nawiasach.

		Rozdzielacz mosiężny (max. ilość obwodów)				Rozdzielacz InoxFlow (max. ilość obwodów)					
Kod	Typ	STD	KPL	+GP H	KPL +GP 3D	STD	KPL	OPT	+GP H	KPL +GP 3D	OPT +GP 3D
1445117024	SWPSE 350	5	-	-	-	5 (3)	-	3 (2)	-	-	-
1445117013	SWPSE 450	7	3	-	2	7 (4)	2 (-)	5 (3)	-	2 (-)	-
1445117011	SWPSE 580	10	6	2	4	9 (5)	5 (3)	7 (4)	-	4 (2)	4 (2)
1445117012	SWPSE 780	12	10	6	8	12 (6)	9 (5)	11 (6)	5 (3)	8 (4)	8 (4)
1445117014	SWPSE 930	12	12	10	12	12 (6)	12 (6)	12 (6)	8 (4)	11 (6)	11 (6)

Ramka RAMSE

GRUPA: D

Wymiar (W×S) [mm]	*	Kod			JM
525-560×350	*	**1445096018**	2	40	szt.
525-560×450	*	**1445096020**	2	40	szt.
525-560×580	*	**1445096011**	2	36	szt.
525-560×780	*	**1445096014**	2	26	szt.
525-560×930	*	**1445096016**	2	20	szt.

Uwaga:
W polu "Wymiar" podane zostały:
- wymiary wnęki montażowej.

Cechy użytkowe:
- możliwość zastosowania ramki bezpośrednio do maskowania wnęk naściennych bez konieczności stosowania szafek podtynkowych SWPS i SWPSE,
- wąsy mocujące o długości 150 mm, umożliwiające zamontowanie ramki bezpośrednio we wnęce ściennej, kołki rozporowe do mocowania,
- regulacja wysokości ramki poprzez część maskującą od 525 do 560 mm,
- zamek na monetę,
- szafka lakierowana w kolorze białym RAL 9016,
- wygięcie krawędzi ramki po kątem 45° zapewnia dobre zlicowanie ramki z powierzchnią ściany.

zwój sztanga rury w tubie woreczek karton paleta N nowość ! dostępne wkrótce

* na zamówienie - czas realizacji do 4 tygodni | ** dostępność według indywidualnych ustaleń | *** do wyczerpania zapasów

Ramka RAMS

GRUPA: D

Wymiar (W×S) [mm]	*	Kod			JM
570-625×350	*	**1445096006**	2	40	szt.
570-625×450	*	**1445096008**	2	40	szt.
570-625×580	*	**1445096001**	2	36	szt.
570-625×780	*	**1445096002**	2	26	szt.
570-625×930	*	**1445096004**	2	20	szt.

Uwaga:
W polu "Wymiar" podane zostały:
- wymiary wnęki montażowej.

Cechy użytkowe:
- możliwość zastosowania ramki bezpośrednio do maskowania wnęk naściennych bez konieczności stosowania szafki podtynkowej SWPS i SWPSE,
- wąsy mocujące o długości 150 mm, umożliwiające zamontowanie ramki bezpośrednio we wnęce ściennej,
- kołki rozporowe do mocowania,
- regulacja wysokości ramki poprzez część maskującą od 570 do 625 mm,
- zamek na monetę,
- szafka lakierowana w kolorze białym RAL 9016,
- wygięcie krawędzi ramki po kątem 45° zapewnia dobre zlicowanie ramki z powierzchnią ściany.

Zamek do szafek i ramek KAN-therm

GRUPA: D

	*	Kod			JM
		2378621001	1	90	szt.

zwój sztanga rury w tubie woreczek karton paleta N nowość ! dostępne wkrótce

* na zamówienie - czas realizacji do 4 tygodni | ** dostępność według indywidualnych ustaleń | *** do wyczerpania zapasów

Osprzęt instalacyjny i elementy mocujące

Rura osłonowa karbowana czerwona

GRUPA: A

Wymiar (średnica zew.) [mm]	*	Kod			JM
12-14 (23)		1700049067	100	1200	m
16-18 (25)		1700049063	50	1500	m
20 (28)		1700049069	50	1500	m
25-26 (35)		1700049065	50	600	m
32 (43)		1700049071	50	600	m
40 (50)		1700049073	25	1000	m

Uwaga:
Stosować do instalacji zimnej i ciepłej wody użytkowej oraz centralnego ogrzewania, jako rurę osłonową, w przypadku zalewania instalacji w betonie.

Rura osłonowa karbowana niebieska

GRUPA: A

Wymiar (średnica zew.) [mm]	*	Kod			JM
12-14 (23)		1700049068	100	1200	m
16-18 (25)		1700049064	50	1500	m
20 (28)		1700049070	50	1500	m
25-26 (35)		1700049066	50	600	m
32 (43)		1700049072	50	600	m
40 (50)		1700049074	25	1000	m

Uwaga:
Stosować do instalacji zimnej i ciepłej wody użytkowej oraz centralnego ogrzewania, jako rurę osłonową, w przypadku zalewania instalacji w betonie.

Płytka montażowa tworzywowa pojedyncza

GRUPA: A

	*	Kod			JM
		1700210011	10	160	szt.

Uwaga:
Długość całkowita 59 mm, szerokość 43 mm, głębokość 8 mm.
Umożliwia montaż kolan i trójników ściennych ze śrubą lub nakrętką na ścianie oraz w bruzdach ściennych.
Nie stosować do suchej zabudowy.

Płytka montażowa tworzywowa podwójna

GRUPA: A

Rozstaw (L) [mm]	*	Kod			JM
50		1700210008	10	120	szt.
80		1700210010	10	100	szt.
150		1700210006	10	70	szt.

Płytka 50 mm - długość całkowita 84 mm, szerokość 43 mm, głębokość 8 mm.
Płytka 80 mm - długość całkowita 114 mm, szerokość 43 mm, głębokość 8 mm.
Płytka 150 mm - długość całkowita 184 mm, szerokość 43 mm, głębokość 8 mm.
Uwaga:
Umożliwia montaż kolan i trójników ściennych ze śrubą lub nakrętką na ścianie oraz w bruzdach ściennych.
Nie stosować do suchej zabudowy.

zwój sztanga rury w tubie woreczek karton paleta N nowość ! dostępne wkrótce

* na zamówienie - czas realizacji do 4 tygodni | ** dostępność według indywidualnych ustaleń | *** do wyczerpania zapasów

Płytka montażowa metalowa podwójna

GRUPA: A

Rozstaw (L) [mm]	*	Kod			JM
80, 150		**1700210014**	1	42	szt.

Długość całkowita płytki 210 mm, szerokość 55 mm, głębokość 9 mm.
Uwaga:
Umożliwia montaż kolan i trójników ściennych z nakrętką lub śrubą montażową, na ścianie, w bruzdach ściennych oraz w suchej zabudowie.
Wkręty do montażu podejść pod baterię w komplecie (6 szt.).

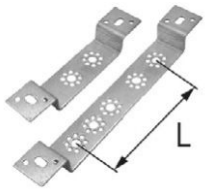

Płytka montażowa odsadzona metalowa podwójna

GRUPA: A

Rozstaw (L) [mm]	*	Kod			JM
50, 80, 150		**1700210002**	10	20	szt.
50		**1700210013**	10	80	szt.

Płytka 50, 80, 150 mm - długość całkowita 290 mm, szerokość 40 mm, głębokość 28 mm.
Płytka 50 mm - długość całkowita 190 mm, szerokość 40 mm, głębokość 28 mm.
Uwaga:
Umożliwia montaż kolan i trójników ściennych ze śrubą lub nakrętką na ścianie, w bruzdach ściennych oraz w suchej zabudowie.

Hak do rur plastikowy pojedynczy

GRUPA: A

Wymiar [mm]	*	Kod			JM
12-20 / 12-26 L = 48, Ø8		**1700112010**	100	5000	szt.
12-20 / 12-26 L = 77, Ø8		**1700112012**	100	4000	szt.
12-20 / 12-26 L = 100, Ø10		**1700112015**	100	3000	szt.

Uwaga:
L = długość haka.
Ø = średnica wiertła pod wykonanie otworu do zamocowania haka.
Podano wymiary rur w osłonie karbowanej / bez osłony karbowanej.

Hak do rur poliamidowy pojedynczy

GRUPA: A

Wymiar [mm]	*	Kod			JM
12-20 / 12-26 L = 80, Ø10		**1700112017**	100	4000	szt.

Uwaga:
L = długość haka.
Ø = średnica wiertła pod wykonanie otworu do zamocowania haka.
Podano wymiary rur w osłonie karbowanej / bez osłony karbowanej.

Hak do rur plastikowy podwójny

GRUPA: A

Wymiar [mm]	*	Kod			JM
12-20 / 12-26 L = 48, Ø8		**1700112000**	100	3000	szt.
12-20 / 12-26 L = 77, Ø8		**1700112003**	100	2500	szt.
12-20 / 12-26 L = 100, Ø10		**1700112005**	100	2000	szt.

Uwaga:
L = długość haka.
Ø = średnica wiertła pod wykonanie otworu do zamocowania haka.
Podano wymiary rur w osłonie karbowanej/bez osłony karbowanej.

zwój sztanga rury w tubie woreczek karton paleta N nowość ! dostępne wkrótce

* na zamówienie - czas realizacji do 4 tygodni | ** dostępność według indywidualnych ustaleń | *** do wyczerpania zapasów

Hak do rur poliamidowy podwójny

GRUPA: A

Wymiar [mm]	*	Kod			JM
12-20 / 12-26 L = 80, Ø10		1700112007	100	2000	szt.

Uwaga:
L = długość haka.
Ø = średnica wiertła pod wykonanie otworu do zamocowania haka.
Podano wymiary rur w osłonie karbowanej / bez osłony karbowanej.

Uchwyt do mocowania rur podwójny

GRUPA: A

Wymiar [mm]	*	Kod		JM
16-18	*	1700107002	100	szt.

Uwaga:
Uchwyty umożliwiają mocowanie rur prowadzonych bez osłony karbowanej.

Rozeta Ø15 pojedyncza

GRUPA: A

	*	Kod			JM
		1700183008	100	1000	szt.

Uwaga:
Stosować jako element maskujący rury wychodzącej z posadzki.

Rozeta Ø15 podwójna

GRUPA: A

	*	Kod			JM
		1700183007	50	500	szt.

Uwaga:
Stosować jako element maskujący rur wychodzących z posadzki.

Obejma z gumową wkładką pojedyncza

GRUPA: A

Wymiar [mm]	*	Kod		JM
15-18		1700081025	100	szt.
20-23		1700081028	100	szt.
25-28		1700081029	100	szt.
32-36		1700081030	50	szt.
40-44		1700081031	50	szt.
47-52		1700081032	50	szt.
54		1700081033	50	szt.
57-63		1700081034	50	szt.
74-78		1700081035	25	szt.
85-91		1700081036	25	szt.
108-112		1700081023	25	szt.
139	**	1700081024	10	szt.
168	**	1700081027	10	szt.

Uwaga:
Obejma w komplecie zawiera wkręt dwugwintowy z kołnierzem (8×70) oraz kołek rozporowy z tworzywa sztucznego (Ø12).

zwój sztanga rury w tubie woreczek karton paleta N nowość ! dostępne wkrótce

* na zamówienie - czas realizacji do 4 tygodni | ** dostępność według indywidualnych ustaleń | *** do wyczerpania zapasów

Obejma z gumową wkładką podwójna

GRUPA: A

Wymiar [mm]	*	Kod		JM
15-18		1700081019	50	szt.
20-23		1700081020	50	szt.
25-28		1700081021	50	szt.
32-36		1700081022	50	szt.

Uwaga:
Obejma w komplecie zawiera wkręt dwugwintowy z kołnierzem (8×70) oraz kołek rozporowy z tworzywa sztucznego (Ø12).

Obejma z zabezpieczeniem tworzywowa

GRUPA: A

Wymiar [mm]	*	Kod		JM
16		1700029003	50	szt.
20		1700029005	50	szt.
25		1700029007	50	szt.
32		1700029009	50	szt.

Uwaga:
Stosować tylko jako punkt przesuwny.

Zaślepka do prób szczelności tworzywowa czerwona

GRUPA: A

Wymiar	*	Kod			JM
G½"		1700250003	20	360	szt.
G¾"	*	1700250007	20	360	szt.

Uwaga:
Zaślepka posiada własne uszczelnienie O-Ring i może być stosowany do wielokrotnego użytku.

Zaślepka do prób szczelności tworzywowa niebieska

GRUPA: A

Wymiar	*	Kod			JM
G½"		1700250005	20	360	szt.
G¾"	*	1700250008	20	360	szt.

Uwaga:
Zaślepka posiada własne uszczelnienie O-Ring i może być stosowany do wielokrotnego użytku.

Płyn niezamarzający do instalacji

GRUPA: A

Wersja	*	Kod			JM
-20 °C - 20 l	*	1800002002	1	36	opak.
-25 °C - 20 l	*	1800002003	1	36	opak.
-35 °C - 20 l	*	1800002004	1	36	opak.

Uwaga:
Stosować do instalacji c.o., klimatyzacyjnych, chłodniczych i solarnych.

zwój sztanga rury w tubie woreczek karton paleta N nowość ! dostępne wkrótce

* na zamówienie - czas realizacji do 4 tygodni | ** dostępność według indywidualnych ustaleń | *** do wyczerpania zapasów

Uchwyt mocujący rurę

GRUPA: A

Wymiar [mm]	*	Kod			JM
12-18 / 16-26		1700107005	50	1000	szt.
16-32 / 25-40		1700107006	40	400	szt.

Uwaga:
Stosować w celu prawidłowego zamocowania rury wraz z peszlem do podłoża.
Pierwszy zakres obowiązuje dla rur w osłonie karbowanej, drugi dla rur bez osłony karbowanej.

Prowadnica do rur tworzywowa

GRUPA: A

Wymiar [mm]	*	Kod		JM
- / 14-18		1700218003	200	szt.
12-14 / 20		1700218000	100	szt.
12-18 / 25		1700218004	80	szt.

Uwaga:
Pierwszy zakres obowiązuje dla rur w osłonie karbowanej, drugi dla rur bez osłony karbowanej.

Prowadnica do rur w osłonie karbowanej metalowa

GRUPA: A

Wymiar [mm]	*	Kod		JM
12-18		1700164000	120	szt.
25-26		1700164002	50	szt.
32-40		1700164003	50	szt.

Kolano plastikowe

GRUPA: A

Wymiar [mm]	*	Kod		JM
14-18		1700107000	100	szt.

Uwaga:
Stosować w przypadku podejścia rury do grzejnika (zalewać w betonie).

Nasadka na rurę plastikowa

GRUPA: A

Wymiar [mm]	*	Kod		JM
14-18		1700107001	100	szt.

zwój sztanga rury w tubie woreczek karton paleta N nowość ! dostępne wkrótce

* na zamówienie - czas realizacji do 4 tygodni | ** dostępność według indywidualnych ustaleń | *** do wyczerpania zapasów

Zaślepka tworzywowa do prób szczelności GZ

GRUPA: A

Wymiar	*	Kod			JM
G½"		1700250001	20	300	szt.

Uwaga:
Zaślepka tworzywowa przeznaczona jest tylko i wyłącznie do wykonania próby szczelności instalacji.
Zaślepka posiada własne uszczelnienie typu O-Ring.

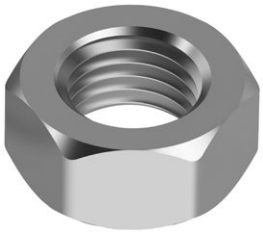

Nakrętka

GRUPA: A

Wymiar [mm]	*	Kod		JM
M8		1728177000	5000	szt.

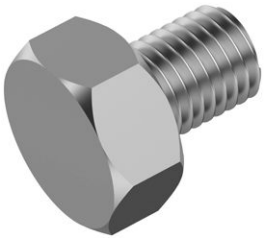

Śruba montażowa

GRUPA: A

Wymiar [mm]	*	Kod			JM
M8		1700183012	100	2000	szt.

Uwaga:
Łączy płytkę montażową z kolanami i trójnikami ściennymi.

Zawór ogrodowy odporny na zamarzanie

GRUPA: A

	*	Kod		JM
		1709277001	1	szt.

Uwaga:
Element wykonawczy DN15. Przyłącza do zaworu ogrodowego od strony instalacyjnej R ¾"; od strony wylewki GZ ¾".

Klucz do zaworu ogrodowego odpornego na zamarzanie

GRUPA: K

	*	Kod			JM
		2128183623	1	20	szt.

zwój | sztanga | rury w tubie | woreczek | karton | paleta | N nowość | ! dostępne wkrótce

* na zamówienie - czas realizacji do 4 tygodni | ** dostępność według indywidualnych ustaleń | *** do wyczerpania zapasów

NOTATKI

zwój sztanga rury w tubie woreczek karton paleta N nowość ! dostępne wkrótce

* na zamówienie - czas realizacji do 4 tygodni | ** dostępność według indywidualnych ustaleń | *** do wyczerpania zapasów

KAN-therm MULTISYSTEM

Kompletny multisystem instalacyjny, na który składają się najnowocześniejsze, wzajemnie uzupełniające się rozwiązania w zakresie rurowych instalacji wodnych, grzewczych, a także technologicznych i gaśniczych.

ultraLINE

ultraPRESS

PP

Steel

Inox

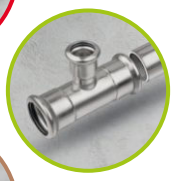

Copper, Copper Gas

XPress Sprinkler

Football
Instalacje stadionowe

Ogrzewanie i chłodzenie płaszczyznowe, automatyka

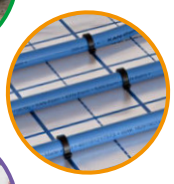

Szafki
i Rozdzielacze